

**Título do Relatório**

**Sub-título (se existir)**

**Bolsa:** (tipo de bolsa e referência)

**Início:** (data de início da bolsa)      **Fim:** (data de fim da bolsa)

**Projeto:** (nome do projeto e respetivo código)

**Bolseiro:** (nome completo do bolseiro)

**Orientador:** (nome do orientador)

## **RELATÓRIO FINAL DE AVALIAÇÃO**

# Relatório Final de Avaliação

## Título do Relatório

### 1 - Enquadramento

Nos termos previstos no Regulamento de Bolsas de Investigação do Itecons, é apresentado o presente Relatório Final de Avaliação, no âmbito da Bolsa de Iniciação à Investigação (BII) / Investigação (BI) / Investigação Pós-Doutoral (BIPD) (*apagar os tipos de bolsa não aplicáveis*), na área de ..... (*identificar a área da bolsa*), desenvolvida pelo Bolseiro ..... (*identificar o bolseiro*).

### 2 - Análise crítica do trabalho desenvolvido pelo bolseiro

*Comparar os objetivos projetados no plano de trabalhos com os resultados alcançados, assinalando eventuais desvios*

XXXX

XXXX

Caso seja necessário usar listagens numeradas, o formato será:

- a) Item 1, .....
- b) Item 2, .....
- c) Item 3, .....

**Tabela 1:** Título tipo de tabela.

PROVETE	DN,W (DB)	ÁREA (M <sup>2</sup> )
1	55	10.0
2	49	10.0



Figura 1: Legenda tipo de figura.

### 3 - Avaliação final do trabalho desenvolvido

Na sequência da análise crítica dos trabalhos desenvolvidos no âmbito da bolsa acima identificada, apresenta-se a avaliação do desempenho do Bolseiro, numa escala de 1 a 4 (1 – Insuficiente; 4 – Muito Bom).

#### 3.1 - Avaliação das competências adquiridas

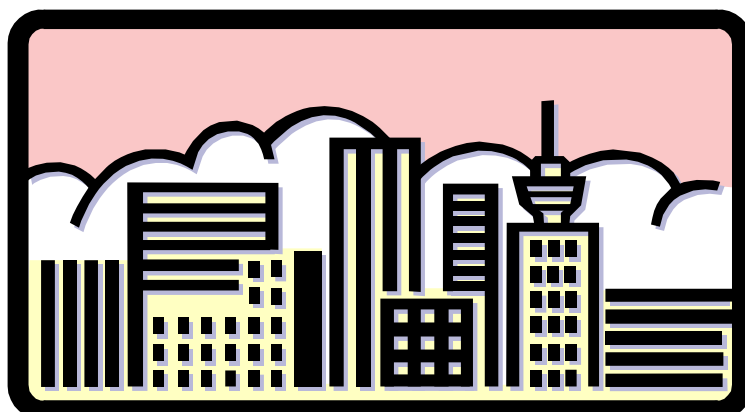
	1	2	3	4
Conhecimentos técnico-científicos	<input type="checkbox"/>	<input type="checkbox"/>	<input type="checkbox"/>	<input type="checkbox"/>
Capacidade de realização de trabalhos sob orientação científica	<input type="checkbox"/>	<input type="checkbox"/>	<input type="checkbox"/>	<input type="checkbox"/>
Capacidade de adaptação e de melhoria contínua	<input type="checkbox"/>	<input type="checkbox"/>	<input type="checkbox"/>	<input type="checkbox"/>
Capacidade de análise, planeamento e organização	<input type="checkbox"/>	<input type="checkbox"/>	<input type="checkbox"/>	<input type="checkbox"/>
Cumprimento de prazos	<input type="checkbox"/>	<input type="checkbox"/>	<input type="checkbox"/>	<input type="checkbox"/>
Outras competências consideradas relevantes: <a href="#">Clique aqui para introduzir texto.</a>				

### 3.2 - Avaliação da atitude pessoal

	1	2	3	4
Dedicação	<input type="checkbox"/>	<input type="checkbox"/>	<input type="checkbox"/>	<input type="checkbox"/>
Trabalho em equipa	<input type="checkbox"/>	<input type="checkbox"/>	<input type="checkbox"/>	<input type="checkbox"/>
Motivação	<input type="checkbox"/>	<input type="checkbox"/>	<input type="checkbox"/>	<input type="checkbox"/>
Assiduidade	<input type="checkbox"/>	<input type="checkbox"/>	<input type="checkbox"/>	<input type="checkbox"/>
Espírito de iniciativa	<input type="checkbox"/>	<input type="checkbox"/>	<input type="checkbox"/>	<input type="checkbox"/>

### 3.3 - Avaliação de cumprimento global de objetivos

	1	2	3	4
Desempenho global do Bolseiro em termos de cumprimento dos objetivos que lhe foram fixados	<input type="checkbox"/>	<input type="checkbox"/>	<input type="checkbox"/>	<input type="checkbox"/>

Coimbra, XX de XXXXX de 20XX

O Orientador,

\_\_\_\_\_

XXXXXXXXXX

*O presente relatório não pode ser reproduzido, exceto na íntegra, sem o acordo escrito do Itecons.*

3/3